Министерство сельского хозяйства Российской Федерации
ФГБОУ ВО «Самарский государственный аграрный университет»,
ФГБОУ ВО «Самарский государственный технический университет»,
ФГАОУ ВО «Самарский национальный исследовательский университет имени академика С. П. Королева»,
ФГБОУ ВО Самарский государственный социально-педагогический университет,
НАО «Западно-Казахстанский аграрно-технический университет им. Жангир хана»,
ТОО «Сельскохозяйственная опытная станция «Заречное»

IV МЕЖДУНАРОДНАЯ НАУЧНО-ПРАКТИЧЕСКАЯ КОНФЕРЕНЦИЯ

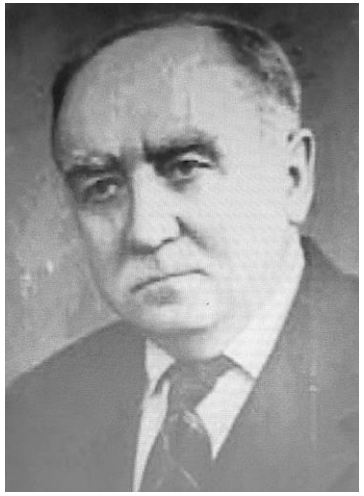

ПУТОХИНСКИЕ ЧТЕНИЯ

10-11 декабря 2026 г.

Кинель 2026

Федеральное государственное бюджетное образовательное учреждение «Самарский государственный аграрный университет» приглашает научных работников, работников сферы высшего образования, молодых ученых, аспирантов и студентов принять участие в **IV Международной научно-практической конференции «Путохинские чтения»,** которая состоится **10-11 декабря 2026 г.**

Форма участия: очная, дистанционная, заочная.

Публикация и участие в конференции – бесплатное. Сборник докладов будет иметь ISBN и проиндексирован в системе РИНЦ.

Электронная версия сборника материалов конференции будет размещена на сайте https://www.ssaa.ru/ssaa/ibz/sborniki_riz

Направления конференции

1. Химия (неорганическая, аналитическая, физическая, органическая, высокомолекулярных соединений и др.) и химические технологии.
2. Химия в сельском хозяйстве.

ОРГАНИЗАЦИОННЫЕ ВОПРОСЫ

Для участия в конференции необходимо выслать на электронный адрес оргкомитета **naukaagro_ssau@mail.ru** с указанием в теме письма названия конференции «Путохинские чтения» **до 1 декабря 2026 г**.:

- заявку (по прилагаемой форме) – одну на каждый доклад. **Файл (Word)** должен быть назван по фамилии первого автора, через запятую слово заявка (Иванов А.Н., заявка);
- согласие на обнародование данных **(pdf).** Оформляется одно согласие на статью от всех авторов. (Я, ФИО полностью, согласен на обнародование ФГБОУ ВО Самарский ГАУ моей статьи «……» в электронном виде (дата, подпись);
- статью в отдельном файле. Файл **(Word)** должен быть назван по фамилии первого автора, через запятую слово статья (Иванов А.Н., статья).

Оргкомитет оставляет за собой право на отклонение материалов, не соответствующих направлениям конференции, оформленных с нарушением требований или поступивших позже указанных сроков.

Контактное лицо:
Салтыкова Ольга Леонидовна, канд. с.-х. наук, доцент кафедры агрохимии, почвоведения и агроэкологии ФГБОУ ВО Самарский ГАУ, тел. 89276023266

Адрес оргкомитета:
ФГБОУ ВО Самарский ГАУ 446442,
п.г.т. Усть-Кинельский, ул. Учебная, 2, агрономический факультет.

ОРГАНИЗАЦИОННЫЙ КОМИТЕТ

Председатель оргкомитета:
Герасименко В. В. – врио ректора ФГБОУ ВО Самарский ГАУ, д-р биол., наук, профессор, Россия.
Сопредседатели конференции:
Ракитина В. В. – декан агрономического факультета ФГБОУ ВО Самарский ГАУ, канд. с.-х. наук, доцент, Россия.
Яшкин С. Н. – профессор кафедры «Аналитическая и физическая химия» ФГБОУ ВО СамГТУ, д-р. хим. наук, профессор, Россия.

Члены оргкомитета:
Шевченко С. Н. – заведующий кафедрой «Растениеводство и земледелие» ФГБОУ ВО Самарский ГАУ, д-р с.-х. наук, профессор, академик РАН, заслуженный деятель науки РФ, Россия.
Емельянов В. В. – декан химико-технологического факультета ФГБОУ ВО СамГТУ, канд. хим. наук, доцент, Россия.
Пушкин Д. В. – декан химического факультета ФГОАУ ВО Самарский университет, д-р хим. наук, профессор, Россия.
Богомолов А. Ю. – заведующий кафедрой «Аналитическая и физическая химия» ФГБОУ ВО СамГТУ, д-р хим. наук, доцент, Россия.
Панфилова Л. В. – заведующий кафедрой Химии, географии и методики преподавания ФГБОУ ВО СГСПУ, д-р пед. наук, профессор, Россия.
Леванова С. В. – профессор кафедры «Технология органического и нефтехимического синтеза» ФГБОУ ВО СамГТУ, д-р хим. наук, профессор, заслуженный работник высшего профессионального образования Самарской области, Россия.
Бакаева Н. П. – профессор кафедры «Агрохимия, почвоведение и агроэкология» ФГБОУ ВО Самарский ГАУ, д-р биол. наук, профессор, Россия.
Жичкина Л. Н. – канд. биол. наук, доцент, и. о. заведующего кафедрой «Агрохимия, почвоведение и агроэкология» ФГБОУ ВО Самарский ГАУ, Россия.
Кудряшов С. Ю. – доцент кафедры «Аналитическая и физическая химия» ФГБОУ ВО СамГТУ, канд. хим. наук, доцент, Россия.
Нелюбина Е. Г. – доцент кафедры Химии, географии и методики преподавания ФГБОУ ВО СГСПУ, канд. пед. наук, доцент, Россия.
Салтыкова О. Л. – доцент кафедры «Агрохимия, почвоведение и агроэкология» ФГБОУ ВО Самарский ГАУ, канд. с.-х. наук, доцент, Россия.
Светлов Д. А. – ведущий инженер филиала «ЦЛАТИ по Самарской области» ФГБУ «ЦЛАТИ по ПФО», канд. хим. наук, Россия.
Абуова А. Б. – заведующий кафедрой «Техника и технологии пищевых производств» ТОО Международный инженерно-технологический университет, д-р с.-х. наук, профессор, Казахстан.
Тулькубаева С. А. – учёный секретарь ТОО «Сельскохозяйственная опытная станция «Заречное», д-р с.-х. наук, Казахстан.

ТРЕБОВАНИЯ К ОФОРМЛЕНИЮ

- ✓ Объем рукописи от 3-х до 6 страниц, для студентов не менее 3-х страниц.
- ✓ Оригинальность статьи 70%.
- ✓ Количество авторов в одной статье не более 3-х (включая первого автора).
- ✓ От одного автора не более 3-х статей.
- ✓ Статьи студентов принимаются в соавторстве с научным руководителем.
- ✓ От одного научного руководителя не более 5 статей.

Материалы должны быть подготовлены в текстовом редакторе Microsoft Word. Формат страницы: А4. Поля по 20 мм со всех сторон. Текст статьи – шрифт Times New Roman, кегль 12, интервал – 1,0. Таблицы, подписи к рисункам – Times New Roman, кегль 11.

Математические и химические формулы, а также знаки, символы и обозначения должны быть набраны на компьютере в редакторе формул. Таблицы, диаграммы и рисунки должны быть помещены в тексте после абзацев, содержащих ссылки на них.

В верхнем левом углу указывается **тип статьи** (научная, обзорная, дискуссионная), строкой ниже **УДК**. На следующей строке **название доклада** – по центру страницы без отступа прописными буквами полужирным шрифтом. Через строку **имя, отчество и фамилия** авторов, выровненные по ширине страницы без отступа, после фамилии каждого автора ставятся надстрочные индексы-цифры (если авторы из разных организаций). На следующей строке (обозначается соответствующей цифрой) **полное название организации,** город, страна, обычным шрифтом, по ширине страницы без отступа. На другой строке электронные адреса авторов, открытый идентификатор учёного (ORCID). Через строку – **аннотация** (не превышает 250 слов, для студентов не превышает 150 слов) и еще через строку **ключевые слова** (5-7 слов (словосочетаний**), библиографическая запись** для цитирования.

Далее через строку **на английском языке** название доклада, имя, отчество, фамилия авторов, полное название организации, город, страна, аннотация, библиографическая запись.

Через строку **текст статьи** на русском языке с автоматическими переносами, с выравниванием по ширине, начало каждого абзаца имеет отступ 1,25 см. **Ссылки на литературу** по тексту даются номером, заключенным в квадратные скобки в конце предложения перед точкой. **Не допускаются ссылки** на учебники и учебные пособия.

Список источников составляется в порядке упоминания в тексте, оформляется в соответствии с требованиями ГОСТ Р 7.0.5.-2008. Количество источников – **не более 7.** Список источников на английском языке (*References)* оформляется согласно требованиям APA (American Psychological Association).

После списка источников размещают (затем повторяют на английском языке) дополнительные сведения об авторе (авторах) (учёные звания, учёные степени, другие (кроме ORCID), сведения о вкладе каждого автора, указание об отсутствии или наличии конфликта интересов и детализация такого конфликта в случае его наличия.

Всю ответственность за изложение и оформление материалов статей несет автор (авторы). Материалы, оформление которых не соответствует изложенным выше требованиям, редколлегией не рассматриваются.

ОБРАЗЕЦ ОФОРМЛЕНИЯ СТАТЬИ

Тип статьи (научная, обзорная, дискуссионная)
УДК 633.152.47

КОМПЛЕКСООБРАЗОВАНИЕ ИОНОВ ЖЕЛЕЗА (III) С ОРТОФОСФОРНОЙ КИСЛОТОЙ

Александр Васильевич Кузин[1], Абдурасул Саидович Самадов[2]
[1]Московский педагогический государственный университет, Москва, Россия
[2]Таджикский национальный университет, Душанбе, Таджикистан
[1]Kuzin@mail.ru, http://orcid.org/0000- …
[2]Samadov@mail.ru, http://orcid.org/0000- …

Изучалась природа комплексов железа (III) с ортофосфорной кислотой в высоко концентрированных растворах методами УФ-видимой спектроскопии. Выявлено, что с повышением концентрации ортофосфорной кислоты в растворе …

Ключевые слова: УФ-спектроскопия, ионы железа (III), фосфатные комплексы, pH, электронные спектры.

Для цитирования: Кузин А. В., Самадов А. С. Комплексообразование ионов железа (III) с ортофосфорной кислотой // Путохинские чтения: сб. науч. тр. Кинель: ИБЦ Самарского ГАУ, 2027. С.

COMPLEXATION OF IRON (III) IONS WITH ORTHOPHOSPHORUS ACID

Alexander V. Kuzin[1], Abdurasul S. Samadov[2]
[1]Moscow Pedagogical State University, Moscow, Russia
[2]Tajik National University, Dushanbe, Tajikistan
[1]Kuzin@mail.ru, http://orcid.org/0000- …
[2]Abdurasul@mail.ru, http://orcid.org/0000- …

The nature of iron (III) complexes with orthophosphoric acid in highly concentrated solutions was studied using UV-visible spectroscopy. It was found that with increasing concentration of orthophosphoric acid in a solution containing iron (III) ions … .

Keywords: UV spectroscopy, iron (III) ions, phosphate complexes, pH, electronic spectra.

For citation: Kuzin A. V., Samadov A. S. (2027). Complexation of iron (III) ions with orthophosphoric acid. Putokhin reading '27 : *collection of scientific papers*. Kinel: PLC of the Samara State Agrarian University, P. .... (in Russ.).

Текст статьи

Список источников

1. Филатова Л. Н., Вендило А. Г., Санду Р. А. Исследование химических форм железа (III) в растворах ортофосфорной кислоты методом электронной адсорбционной спектроскопии // Журнал неорганической химии. 2012, Т. 57, №9, с. 1355-1358.
2. Булавина Т. М. О влиянии агробиологических факторов на содержание белка в зерне ярового тритикале // Почвенные исследования и применение удобрений: сб. науч. тр. Минск: Институт почвоведения и агрохимии НАН Беларуси, 2017. С. 183–189.
3. Шарова Н. Н. Основные факторы, определяющие содержание белка в зерне озимого тритикале: монография. М.: Слово, 2018. 350 с.
4. Golan S., Faraj T., Rahamim E. The effect of petroleum hydrocarbons on seed germination, development and survival of wild and cultivated plants in extreme desert soil // International Journal of Agriculture and Environmental Research. 2016. Vol. 2, Iss. 6. P. 1743–1767. doi: 10.12737/45062

References

1. Filatova, L. N., Vendilo, A. G., Sandu, R.A. (2012). Study of chemical forms of iron (III) in solutions of orthophosphoric acid using electron adsorption spectroscopy. *Zhurnal neorganicheskoy khimii* (*Journal of Inorganic Chemistry)*, 57, 9, 1355-1358 (in Russ.).
2. Bulavina, T. M. (2017). Agro-biological factors impact on spring triticale grain protein content. Soil research and fertilizers application 17': *collection of scientific papers*. (pp. 183–189). Minsk (in Russ.).
3. Sharova, N. N. (2018). The main factors determining the protein content in winter triticale grain. Moscow: Slovo (in Russ.).
4. Golan, S., Faraj, T. & Rahamim, E. (2016). The effect of petroleum hydrocarbons on seed germination, development and survival of wild and cultivated plants in extreme desert soil. *International Journal of Agriculture and Environmental Research*, 2, 6, 1743–1767. doi:10.12737/45062

Информация об авторах
Инициалы и фамилия – доктор биологических наук, профессор.
Инициалы и фамилия – аспирант (магистрант, студент).
Information about the authors
Инициалы и фамилия на английском языке – Doctor of Biological Sciences, Professor.
Инициалы и фамилия на английском языке – graduate student (master's student, student).

Вклад авторов:
Инициалы и фамилия – научное руководство;
Инициалы и фамилия – написание статьи.
Contribution of the authors:
Инициалы и фамилия на английском языке – scientific management;
Инициалы и фамилия на английском языке – writing article.

Заявка на участие в конференции «Путохинские чтения»

Ф.И.О. (полностью)	
Должность, ученая степень, звание	
Организация (полное и краткое название)	
Направление конференции	
Название доклада	
Форма участия: очная, дистанционная, заочная	
E-mail, телефон	
Соавторы (Ф.И.О. (полностью), должность, ученая степень, звание, организация (полное и краткое название)	